Ձեւերուն խաղը

Հեղինակ
Ռաշէլ Մէսէրի

Նկարազարդող՝
Էտա Չաղըլ Չաղլարըրմաք

Թարգմանիչ՝
Սեւան Տէյիրմենճեան

Խմբագիր՝
Էզկի Պերք, Լօրա Սարը

Էջադրում՝
Մելիսա Արսէնեան

Սեպտեմբեր 2021, Ստանպուլ

© 2021 Hippo
ISBN 9786057469267

Հիփփօ Գիրք
İstiklal Caddesi Hıdivyal Palas No: 231 Kat 1
34430 Tünel, Beyoğlu-İstanbul
Tel: (0212) 252 65 18 - 243 06 02 Faks: (0212) 252 65 19
info@hippokitap.com www.hippokitap.com
Sertifika No: 10728
«Հիփփօ» «Արաս» հրատարակչութեան ձեռնարկն է։

Տպագրութիւն
Fabrika Basım ve Ticaret Ltd. Şti.
Göztepe Mah. İnönü Cad. No: 74/A Mahmutbey - Bağcılar / İstanbul
Tel: (0212) 294 38 00 / Sertifika No: 47653

Հեղինակ Ռաշէլ Մէսէրի   Նկարիչ Էտա Չաղըլ Չաղլարըրմաք

ՁԵՒԵՐՈՒՆ ԽԱՂԸ

Թարգմանիչ՝ Սեւան Տէյիրմենճեան

Անոնք իրարմէ անբաժան չորս ընկեր էին՝

Քառակուսին, Ուղղանկիւն, Եռանկիւն եւ Շրջան:

Նման չէին իրարու: Ունէին տարբեր տեսք, բայց ամէն մէկը իւրովի աչք կը շլացնէր:

Օր մը չորս ընկեր որոշեցին իրենց առօրեայ խաղերէն դուրս տարբեր խաղ մը խաղալ:

Իրենց առջեւ առին ճերմակ թուղթ մը, իսկ իրենց ձեռքը՝ մէկական մատիտ: Պէտք է որոշէին խաղին նպատակն ու կանոնները: Ամէն մէկը մտածելու համար անկիւն մը քաշուեցաւ:

Քառակուսիը գետին պառկեցաւ եւ իր հայեացքը երկինք ուղղած՝ թաղուեցաւ մտածումներու մէջ: Չրջան մտածեց՝ հոլի պէս դառնալով: Գեռանկիւն իր միտքը աշխատցուց՝ անկիւնները մէկ երկարելով մէկ կարճցնելով: Իսկ Ուղղենկիւն մերթ ոտքի, մերթ նստած փորձեց երեւակայել, թէ ինչ տեսակ խաղ մը կ՚ուզէ:
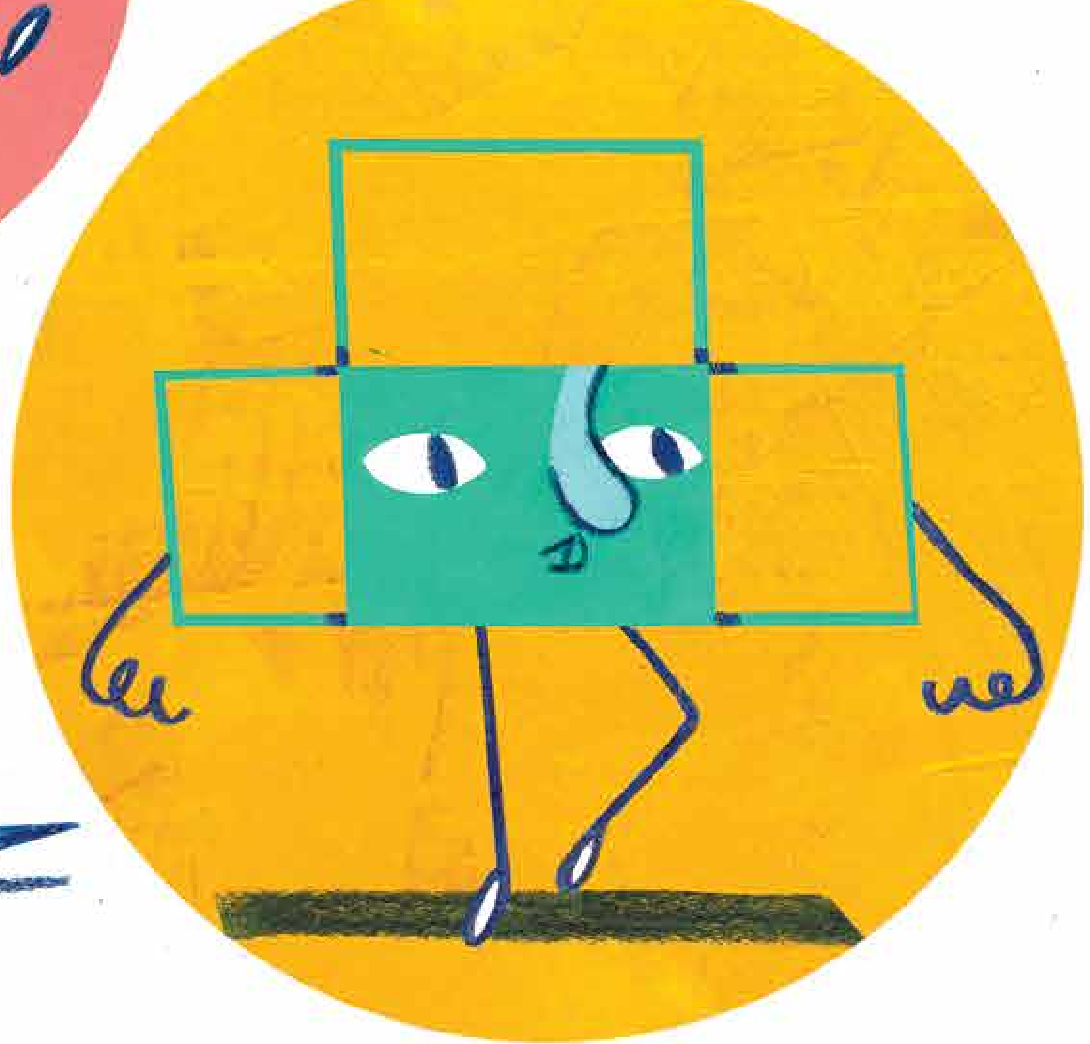
Վերջապէս, չորս ընկեր գլուխ-գլխի տուած որոշեցին խաղին նպատակն ու կանոնները: